

A VENDRE

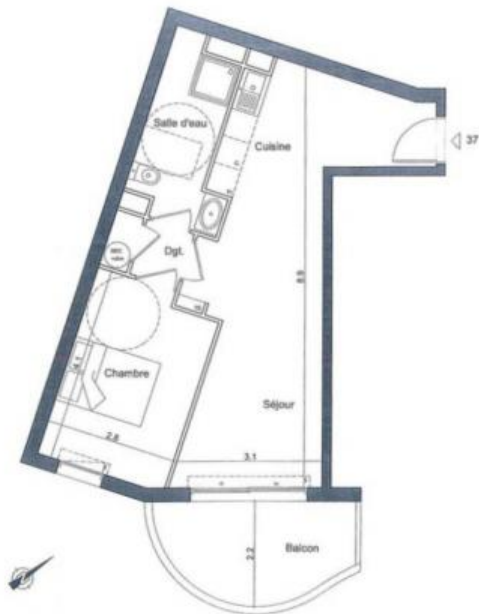

Plan de repérage

N°Lot	Niveau	Type
37	R+3	2 Pds

Séjour / Cuisine	26.12
Chambre	11.25
Salle d'eau	6.21
Dégarrement	2.01
TOTAL	45.59
Balcon	7.95

RÉGLEMENTATION
THERMIQUE
2012

Plan de commercialisation

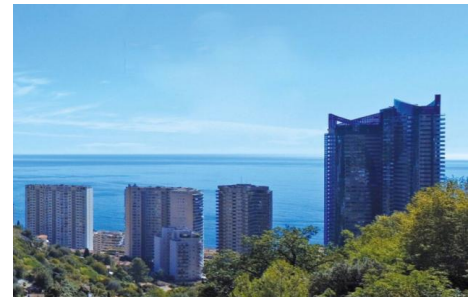

Appartement

Charges : euros

- 1 Chambre(s)
- Surface : 46 m2
- Référence : 46841
- Nombre d'étage(s) : 3
- Année de construction : 2018

indice énergétique : [REDACTED]

indice isolation : [REDACTED]

Caractéristiques

- Sdb
- Ascenseur
- Chauffage collectif et électrique
- Nombre d'étage(s) : 3
- Parlophone
- An. construction : 2018
- Terrasse
- 1 Parking ouvert

A VENDRE



A VENDRE

Beausoleil - Provence-Alpes-Côte d'Azur

Le Montmartre de la Côte d'Azur

Aux portes de Monaco

Programme immobilier neuf - Vente appartement neuf - Livraison 2T 2019

2 pièces de 46M2 - 1 ch - 1 bain - Terrasse 8M2 - Parking

Points forts

- vue mer
- expo sud/est
- terrasse 8M2
- calme
- fitness & sauna
- accès piéton Monaco
- frais de notaire 2,5%